

भारतीय गैर न्यायिक

दस
रुपये

TEN
RUPEES

रु.10

Rs.10

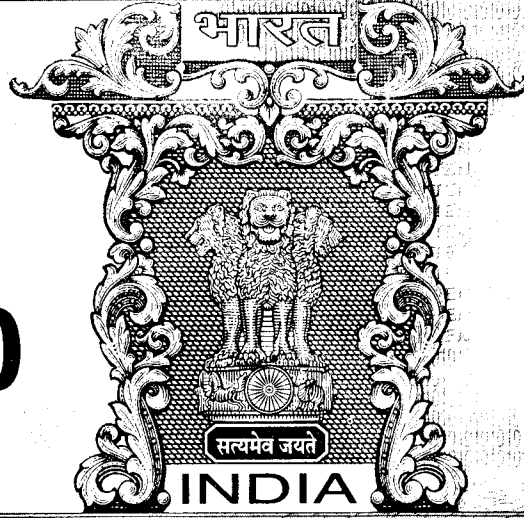

INDIA

INDIA NON JUDICIAL

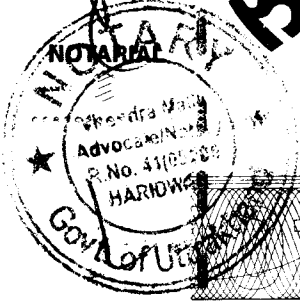

NOTARIAL

प्रारूप 26

(नियम 4क देखिए)

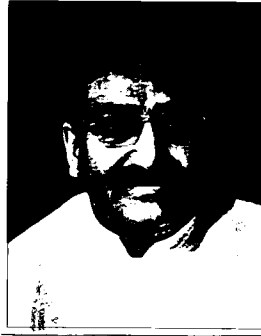

05—हरिद्वार संसदीय निर्वाचन क्षेत्र से लक्ष्मण भारद्वाज के लिए निर्वाचन के लिए रिटर्निंग आफिसर के समक्ष अभ्यर्थी द्वारा प्रस्तुत किया जाने वाला शपथ-पत्र

भाग - क

मैं रमेश पोखरियाल 'निशंक' पुत्र स्व० श्री परमानन्द पोखरियाल आयु 54 वर्ष जो 7/1, विजय कालोनी, रविन्द्रनाथ टैगोर मार्ग, देहरादून का निवासी हूँ और उपरोक्त निर्वाचन से अभ्यर्थी हूँ, सत्यनिष्ठा से प्रतिज्ञा करता हूँ, शपथ पर निम्नलिखित कथन करता हूँ—

मैं भारतीय जनता पार्टी द्वारा खड़ा किया गया अभ्यर्थी के रूप में लड़ रहा हूँ ।

मेरा नाम 01—टिहरी संसदीय क्षेत्र में समाहित 22—विधानसभा मसूरी (सामान्य) निर्वाचन क्षेत्र में भाग सं० 54 के क्रम सं० 761 पर प्रविष्ट है ।

मेरा सम्पर्क टेलीफोन नं० 0135-2746363 मो०नं० 9458945006 है और मेरा ई-मेल आईडी नहीं है ।

4- स्थाई लेखा संख्यांक (पैन) के ब्यौरे और आयकर विवरणी फाइल करने की प्रास्थिति -

क्रम सं०	नाम	पैन	वित्तीय वर्ष जिसके लिए अन्तिम आयकर विवरणी फाइल की गई है ।	आयकर विवरणी में उपदर्शित कुल आय (रूपये में)
1-	स्वयं	AWTPP7317G	2012-2013	Rs. 6,18,866.00
2-	पत्नी	देहान्त के कारण लागू नहीं	लागू नहीं	लागू नहीं
3-	आश्रित - 1	लागू नहीं	लागू नहीं	लागू नहीं
4-	आश्रित - 2	लागू नहीं	लागू नहीं	लागू नहीं
5-	आश्रित - 3	लागू नहीं	लागू नहीं	लागू नहीं

5- मैं ऐसे किसी लम्बित मामले में दो वर्ष या अधिक के कारावास से दंडनीय किसी अपराध (अपराधों) का अभियुक्त नहीं हूँ जिसमें सक्षम अधिकारिता वाले न्यायालय द्वारा आरोप विरचित किया गया है/किये गये हैं ।

यदि अभिसाक्षी ऐसे किसी अपराध (अपराधों) का अभियुक्त है तो वह निम्नलिखित जानकारी प्रस्तुत करेगा -

[[I] निम्नलिखित मामला (मामले) मेरे विरुद्ध लम्बित हैं जिसमें दो वर्ष या अधिक के कारावास से दंडनीय किसी अपराध के लिए न्यायालय द्वारा आरोप विरचित किया गया है/किये गये हैं - लागू नहीं

क-	मामला/प्रथम सूचना रिपोर्ट संख्या/संख्याओं सहित सम्बन्धित पुलिस थाना/जिला/राज्य के पूर्ण ब्यौरे	लागू नहीं
ख-	सम्बन्धित अधिनियम (अधिनियमों) की धारा (धाराएं) और अपराध (अपराधों) का संक्षिप्त विवरण जिसके (जिनके) लिए आरोपित किया गया है ।	लागू नहीं
ग-	न्यायालय का नाम, मामला संख्या और संज्ञान लेने के आदेश की तारीख	लागू नहीं
घ-	न्यायालय जिसके (जिनके) द्वारा आरोप (आरोपों) की विरचना की गई	लागू नहीं
ड-	तारीख (तारीखों) जब आरोप विरचित किए गये थे	लागू नहीं
च-	क्या सभी या कोई कार्यवाही किसी सक्षम अधिकारिता वाले न्यायालय द्वारा रोकी गई है / हैं।	लागू नहीं

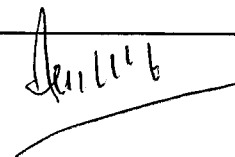

1/ निम्नलिखित मामला (मामले) मेरे विरुद्ध लम्बित है/हैं, जिनमें न्यायालय द्वारा संज्ञान लिया गया है :-
(पूर्वाक्त मद [i] में वर्णित मामलों से भिन्न) :-

क-	न्यायालय का नाम, मामला संख्या और संज्ञान लेने के आदेश की तारीख	न्यायालय सी0जे0एम0 पौडी वाद सं0 889 सन् 2012 बैजरो पटवारी क्षेत्र, जिला पौडी संज्ञान - दिनांक 06-09-2012
ख-	उन मामलों के ब्यौरे जहां न्यायालय ने संज्ञान लिया है, अधिनियम (अधिनियमों) की धारा (धाराएं) और अपराध (अपराधों) का संक्षिप्त विवरण जिसके (जिनके) लिए संज्ञान लिया गया है ।	अंधा0 126 लो0प्र0अधि0 1951 सपठित धारा 171 आईपीसी तथाकथित रूप से चुनाव प्रचार के उपरान्त बैठक का आरोप ।
ग-	पूर्वाक्त आदेश (आदेशों) के विरुद्ध पुनरीक्षण के लिए फाईल की गई अपील (अपीलों)/आवेदन(आवेदनों) (यदि कोई हो) के ब्यौरे	लागू नहीं

6- मुझे किसी अपराध (अपराधों) (लोक प्रतिनिधित्व अधिनियम 1951 (1951 का 43) की धारा 8 की उपधारा (1) या उपधारा (2) में निर्दिष्ट या उपधारा (3) के अन्तर्गत आने वाले किसी अपराध (अपराधों) से भिन्न के लिए सिद्धदोष नहीं ठहराया गया है और एक वर्ष या अधिक के लिए कारावास का दण्डादेश नहीं दिया गया है ।

यदि अभिसाक्षी उपर्युक्त में सिद्धदोष ठहराया गया और दंडादिष्ट किया गया है तो वह निम्नलिखित जानकारी प्रस्तुत करेगा - लागू नहीं

निम्नलिखित मामलों में मुझे सिद्धदोष ठहराया गया है और न्यायालय द्वारा कारावास का दंडादेश दिया गया है:

क-	उन मामलों के ब्यौरे, अधिनियम (अधिनियमों) की धारा (धाराएं) और अपराध (अपराधों) का संक्षिप्त विवरण जिसके (जिनके) लिए सिद्ध दोष ठहराया गया है	लागू नहीं
ख-	न्यायालय (न्यायालयों) का नाम, मामला संख्या और आदेश (आदेशों) की तारीख (तारीखें)	लागू नहीं
ग-	अधिरोपित दंड	लागू नहीं
घ-	क्या सिद्धदोष ठहराने के आदेश के विरुद्ध कोई अपील फाइल की गई थी/है । यदि हां, तो अपील के ब्यौरे और वर्तमान प्रास्थिति	लागू नहीं

[Handwritten Signature]

1/- मैं मेरे, मेरे पति/पत्नी तथा सभी आश्रितों की आस्तियों (जंगम और स्थावर आदि) के ब्यौरे नीचे देता हूँ -

अ- जंगम आस्तियों के ब्यौरे -

टिप्पणी :-

1. संयुक्त स्वामित्व की सीमा को उपदर्शित करते हुए संयुक्त नाम से आस्तियों का भी विवरण दिया जाना है।
2. जमा/विनिधान की दशा में क्रम सं०, रकम जमा की तारीख, स्कीम, बैंक/संस्था का नाम और शाखा सहित ब्यौरे दिये जाने हैं।
3. सूचीबद्ध कम्पनियों के सम्बन्ध में बंधपत्रों/शेयर डिबेंचरों का मूल्य स्टॉक एक्सचेंजों में चालू बाजार मूल्य के अनुसार और गैर सूचीबद्ध कम्पनियों की दशा में लेखाबहियों के अनुसार दिया जाना चाहिए।
4. यहां आश्रित का वही अर्थ है जो उसका लोक प्रतिनिधित्व अधिनियम की धारा 75क के अधीन स्पष्टीकरण (5) में है।
5. रकम सहित ब्यौरे प्रत्येक विनिधान के सम्बन्ध में पृथकतया दिए जाने हैं।

क्र० सं०	विवरण	स्वयं	पति या पत्नी	आश्रित-1	आश्रित-2	आश्रित-3
[i]	हाथ में नकदी	रु० 2.50 लाख	लागू नहीं	लागू नहीं	लागू नहीं	लागू नहीं
[ii]	बैंक खातों में जमा के ब्यौरे (नियत जमा, आवधिक जमा और अन्य सभी प्रकार के जमा जिसमें बचत खाते भी हैं), वित्तीय संस्थाओं, गैर बैंककारी वित्तीय कम्पनियों और सहकारी सोसायटियों के पास जमा और ऐसे प्रत्येक जमा से रकम	एसबीआई धर्मपुर दे०दून बचत खाता रु० 159533.53 दि० 10-04-14 में।	लागू नहीं	लागू नहीं	लागू नहीं	लागू नहीं
		एसबीआई धर्मपुर दे०दून एफडीआर रु० 583405.72 दि० 01-04-14 में।				
		एसबीआई झाखन दे०दून एफडीआर रु० 654742.00 दि० 01-04-14 में।				
		एसबीआई झाखन दे०दून बचत खाता रु० 739306.51 दि० 01-04-14 में।				
		ओबीसी जगजीतपुर हरि० चुनाव खर्च हेतु बचत खाता रु० 80000.00 दि० 15-04-14 में।				
		पीएनबी रेसकोर्स दे०दून बचत खाता रु० 2,82,452.00 दि० 01-04-14 में।				
		पीएनबी राजपुर रोड दे०दून बचत खाता रु० 778838.00 असंचालित (पत्नी का खाता)				

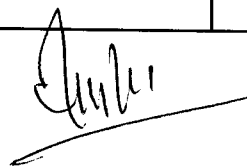

क्र.सं.	विवरण	स्वयं	पति या पत्नी	आश्रित-1	आश्रित-2	आश्रित-3
[iii]	कम्पनियों/पारस्परिक निधियों और अन्य में बंधपत्रों, डिबेंचरों / शेयरों तथा यूनितों में विनिधान के ब्यौरे और रकम	<p>एसबीआई म्यु0फण्ड रु0 98000.00</p> <p>मैक्स न्यूयार्क पालिसी रु0 100000.00</p> <p>एसबीआई मसूरी एफडीआर रु0 745660.00</p> <p>इन्फ्रास्ट्रक्चर बॉण्ड असंचालित (पत्नी) रु0 20,000.00</p> <p>पीपीएफ खाता असंचालित (पत्नी) रु0 271300.00</p> <p>मैक्स न्यूयार्क पालिसी असंचालित (पत्नी) रु0 150000.00</p>	लागू नहीं	लागू नहीं	लागू नहीं	लागू नहीं
[iv]	राष्ट्रीय बचत योजना, डाक बचत, बीमा पॉलिसियों, में विनिधान के ब्यौरे और डाकघर या बीमा कम्पनी में किन्हीं वित्तीय लिखतों में विनिधान और रकम	<p>पोस्ट ऑफिस (एमओईसी) रु0 4,50,000.00</p> <p>असंचालित (पत्नी)</p>	लागू नहीं	लागू नहीं	लागू नहीं	लागू नहीं
[v]	किसी व्यक्ति या निकाय जिसमें फर्म, कंपनी न्यास आदि को दिये गये वैयक्तिक ऋण/अग्रिम और ऋणियों से अन्य प्राप्य तथा रकम	<p>सीमान्त वार्ता रु0 1534875.53</p>	लागू नहीं	लागू नहीं	लागू नहीं	लागू नहीं
[vi]	मोटरयान/वायुयान/याट/पोत (मेक, रजिस्ट्रीकरण संख्या आदि क्रय करने का वर्ष और रकम)	<p>बोलेरो कार-2013 वर्ष - 2013 अस्थाई रजिस्ट्रेशन रु0 7.50 लाख</p>	लागू नहीं	लागू नहीं	लागू नहीं	लागू नहीं
[vii]	जेवरात, बुलियन और मूल्यवान वस्तु (वस्तुएं) (भार और मूल्य के ब्यौरे)	<p>सोना लगभग 310 ग्राम रु0 8.43 लाख</p> <p>चांदी लगभग एक किलो रु0 55000.00</p>	लागू नहीं	लागू नहीं	लागू नहीं	लागू नहीं

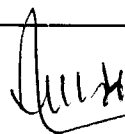

क्र० सं०	विवरण	स्वयं	पति या पत्नी	आश्रित-1	आश्रित-2	आश्रित-3
[viii]	कोई अन्य आस्तियां जैसे कि दावों/हित का मूल्य	शून्य	लागू नहीं	लागू नहीं	लागू नहीं	लागू नहीं
[ix]	समग्र कुल मूल्य (स्वयं) (पत्नी)	रु० 6625974.29 रु० 891300.00 (असंचालित)	लागू नहीं	लागू नहीं	लागू नहीं	लागू नहीं

ख- स्थावर आस्तियों के ब्यौरे :-

टिप्पणी :-

1- संयुक्त स्वामित्व की सीमा को उपदर्शित करते हुए संयुक्त नाम में आस्तियों का विवरण दिया जाना है।

2- प्रत्येक भूमि या भवन या अपार्टमेंट का इस प्रारूप में पृथकतया वर्णन किया जाना चाहिए।

क्र० सं०	विवरण	स्वयं	पति या पत्नी	आश्रित-1	आश्रित-2	आश्रित-3
[i]	कृषि भूमि की अवस्थिति (अवस्थितियां) सर्वेक्षण संख्यांक (संख्याएं)	1/3 भाग ग्राम पिनानी जिला पौड़ी गढ़वाल।	लागू नहीं	लागू नहीं	लागू नहीं	लागू नहीं
	क्षेत्र (एकड़ में कुल माप)	कुल 40 नाली का 1/3 भाग	लागू नहीं	लागू नहीं	लागू नहीं	लागू नहीं
	क्या विरासत में आयी सम्पत्ति है (हां या नहीं)	हाँ	लागू नहीं	लागू नहीं	लागू नहीं	लागू नहीं
	स्वार्जित सम्पत्ति की दशा के क्रय की तारीख	लागू नहीं	लागू नहीं	लागू नहीं	लागू नहीं	लागू नहीं
	क्रय के समय भूमि की लागत (क्रय की दशा में)	लागू नहीं	लागू नहीं	लागू नहीं	लागू नहीं	लागू नहीं
	विकास, सन्निर्माण आदि के माध्यम से भूमि पर कोई विनिधान	लागू नहीं अनुमानित मूल्य लगभग रु० 3.50 लाख	लागू नहीं	लागू नहीं	लागू नहीं	लागू नहीं
	गैर-कृषि भूमि : अवस्थिति (अवस्थितियां) सर्वेक्षण संख्यांक (संख्याएं)	लागू नहीं	लागू नहीं	लागू नहीं	लागू नहीं	लागू नहीं
[ii]	क्षेत्र (वर्ग फुट में कुल माप)	लागू नहीं	लागू नहीं	लागू नहीं	लागू नहीं	लागू नहीं
	क्या विरासत में आई सम्पत्ति है (हां या नहीं)	लागू नहीं	लागू नहीं	लागू नहीं	लागू नहीं	लागू नहीं
	स्वार्जित सम्पत्ति की दशा में क्रय की तारीख	लागू नहीं	लागू नहीं	लागू नहीं	लागू नहीं	लागू नहीं
	क्रय के समय भूमि की लागत (क्रय की दशा में)	लागू नहीं	लागू नहीं	लागू नहीं	लागू नहीं	लागू नहीं
	विकास, सन्निर्माण आदि के माध्यम से भूमि पर कोई विनिधान	लागू नहीं	लागू नहीं	लागू नहीं	लागू नहीं	लागू नहीं
	अनुमानित चालू बाजार मूल्य	लागू नहीं	लागू नहीं	लागू नहीं	लागू नहीं	लागू नहीं

(Handwritten signature)

क्र० सं०	विवरण	स्वयं	पति या पत्नी	आश्रित-1	आश्रित-2	आश्रित-3
[iii]	वाणिज्यिक भवन (अपार्टमेन्ट सहित) अवस्थिति (अवस्थितियां) सर्वेक्षण संख्याक (संख्याएँ)	लागू नहीं	लागू नहीं	लागू नहीं	लागू नहीं	लागू नहीं
	क्षेत्र (वर्ग फुट में कुल माप)	लागू नहीं	लागू नहीं	लागू नहीं	लागू नहीं	लागू नहीं
	निर्मित क्षेत्र (वर्गफुट में कुल माप)	लागू नहीं	लागू नहीं	लागू नहीं	लागू नहीं	लागू नहीं
	क्या विरासत में आई सम्पत्ति है (हां या नहीं)	लागू नहीं	लागू नहीं	लागू नहीं	लागू नहीं	लागू नहीं
	स्वार्जित सम्पत्ति की दशा में क्रय की तारीख	लागू नहीं	लागू नहीं	लागू नहीं	लागू नहीं	लागू नहीं
	क्रय के समय भूमि की लागत (क्रय की दशा में)	लागू नहीं	लागू नहीं	लागू नहीं	लागू नहीं	लागू नहीं
	विकास, सनिर्माण आदि के माध्यम से सम्पत्ति पर कोई विनिधान	लागू नहीं	लागू नहीं	लागू नहीं	लागू नहीं	लागू नहीं
	अनुमानित चालू बाजार मूल्य	लागू नहीं	लागू नहीं	लागू नहीं	लागू नहीं	लागू नहीं
[iv]	आवासीय भवन (अपार्टमेन्ट सहित) अवस्थिति (अवस्थितियां) सर्वेक्षण संख्याक (संख्याएँ)	1-सम्पत्ति सं० 37/1 विजय कालोनी, रविन्द्रनाथ टैगोर मार्ग, देहरादून । 2-दो पैतृक आवासीय भवन स्थित ग्राम पिनानी, पौड़ी गढवाल में 1/3 भाग । 3-अपर बाजार पौड़ी गढवाल में आवासीय भवन	लागू नहीं	लागू नहीं	लागू नहीं	लागू नहीं
	क्षेत्र (वर्ग फुट में कुल माप)	क्र०सं० 1 का क्षेत्रफल 14994.92 वर्गफुट लगभग	लागू नहीं	लागू नहीं	लागू नहीं	लागू नहीं
		क्र०सं० 2 का क्षेत्रफल 800 वर्गफुट लगभग				
		क्र०सं० 3 का क्षेत्रफल 2500 वर्गफुट लगभग				
	निर्मित क्षेत्र (वर्गफुट में कुल माप)	क्र०सं० 1 का निर्मित क्षेत्र 6228 वर्गफुट लगभग	लागू नहीं	लागू नहीं	लागू नहीं	लागू नहीं
		क्र०सं० 2 का निर्मित क्षेत्र 1500 वर्गफुट लगभग				
		क्र०सं० 3 का निर्मित क्षेत्र 3500 वर्गफुट लगभग				

(Handwritten Signature)

क्र० सं०	विवरण	स्वयं	पति या पत्नी	आश्रित-1	आश्रित-2	आश्रित-3
	क्या विरासत में आई सम्पत्ति है (हां या नहीं)	क्र०सं० 2 की सम्पत्ति विरासत में आयी है ।	लागू नहीं	लागू नहीं	लागू नहीं	लागू नहीं
	स्वार्जित सम्पत्ति की दशा में क्रय की तारीख	क्र०सं० 1 में एक भाग दिनांक 19-08-2002	लागू नहीं	लागू नहीं	लागू नहीं	लागू नहीं
क्र०सं० 2 में दूसरा भाग दिनांक 15-03-2010						
क्र०सं० 3 दि० 19-07-1993						
	क्रय के समय सम्पत्ति की लागत (क्रय की दशा में)	क्र०सं० 1 की लागत लगभग 16.00 लाख	लागू नहीं	लागू नहीं	लागू नहीं	लागू नहीं
क्र०सं० 3 की लागत लगभग रू० 15313.00						
	विकास, सनिर्माण आदि के माध्यम से भूमि पर कोई विनिधान	क्र०सं० 1 पर किये जा रहे विकास की अनुमानित राशि लगभग रू० 4010000.00	लागू नहीं	लागू नहीं	लागू नहीं	लागू नहीं
क्र०सं० 3 के विकास का मूल्य लगभग रू० 2.50 लाख						
	अनुमानित चालू बाजार मूल्य	क्र०सं० 1 में अनुमानित कीमत लगभग रू० 70.00 लाख	लागू नहीं	लागू नहीं	लागू नहीं	लागू नहीं
क्र०सं० 2 में अनुमानित कीमत लगभग रू० 5.00 लाख						
क्र०सं० 3 में अनुमानित कीमत लगभग रू० 15.00लाख						
[v]	अन्य (जैसे कि सम्पत्ति में हित)	अग्रिम बुकिंग राशि रूपये 14.00 लाख बाबत प्लेट लखनऊ ।	लागू नहीं	लागू नहीं	लागू नहीं	लागू नहीं
[vi]	पूर्वाक्त [i] से [v] का कुल चालू बाजार मूल्य	लगभग रू० 1,04,00,000.00	लागू नहीं	लागू नहीं	लागू नहीं	लागू नहीं

Handwritten signature

8- मैं लोक वित्तीय संस्थाओं और सरकार के प्रति दायित्वों/को शोध्यों के ब्यौरे नीचे देता हूँ :-
(टिप्पणी : कृपया बैंक, संस्था, निकाय या व्यष्टिक के नाम और उनमें प्रत्येक के समक्ष रकम के ब्यौरे का पृथक विवरण दें)

क्र० सं०	विवरण	स्वयं	पति या पत्नी	आश्रित-1	आश्रित-2	आश्रित-3
[i]	बैंक/वित्तीय संस्था (संस्थाओं) को ऋण या शोध्य बैंक या वित्तीय संस्था का नाम, बकाया रकम, ऋण की प्रकृति	एस.बी.आई. हाउसिंग लोन रु० 1651596.00 दि० 28-02-14 में कार लोन महिन्द्रा एंड महिन्द्रा फाईनेंस रु० 209088.00 दि० 01-04-14 में	लागू नहीं	लागू नहीं	लागू नहीं	लागू नहीं
	पूर्वोक्त वर्णित से भिन्न किन्हीं अन्य व्यष्टिकों, निकाय को ऋण या शोध्य नाम, बकाया रकम, ऋण की प्रकृति	लागू नहीं	लागू नहीं	लागू नहीं	लागू नहीं	लागू नहीं
	कोई अन्य दायित्व	लागू नहीं	लागू नहीं	लागू नहीं	लागू नहीं	लागू नहीं
	दायित्वों का कुल योग	रु० 1860684.00	लागू नहीं	लागू नहीं	लागू नहीं	लागू नहीं
[ii]	सरकारी शोध्य :					
	सरकारी आवास से बरतने वाले विभागों को शोध्य	शून्य	लागू नहीं	लागू नहीं	लागू नहीं	लागू नहीं
	जल आपूर्ति से बरतने वाले विभाग को शोध्य	शून्य	लागू नहीं	लागू नहीं	लागू नहीं	लागू नहीं
	विद्युत आपूर्ति से बरतने वाले विभाग को शोध्य	शून्य	लागू नहीं	लागू नहीं	लागू नहीं	लागू नहीं
	टेलीफोन/मोबाइल आपूर्ति से बरतने वाले विभाग को शोध्य	शून्य	लागू नहीं	लागू नहीं	लागू नहीं	लागू नहीं
	सरकारी परिवहन (वायुयान और हेलिकॉप्टर सहित) से बरतने वाले विभाग को शोध्य	शून्य	लागू नहीं	लागू नहीं	लागू नहीं	लागू नहीं
	आयकर शोध्य	शून्य	लागू नहीं	लागू नहीं	लागू नहीं	लागू नहीं
	धनकर शोध्य	शून्य	लागू नहीं	लागू नहीं	लागू नहीं	लागू नहीं
	सेवाकर शोध्य	शून्य	लागू नहीं	लागू नहीं	लागू नहीं	लागू नहीं
	नगरपालिका/सम्पत्ति कर शोध्य	शून्य	लागू नहीं	लागू नहीं	लागू नहीं	लागू नहीं
	विक्रय कर शोध्य	शून्य	लागू नहीं	लागू नहीं	लागू नहीं	लागू नहीं
	कोई अन्य शोध्य	शून्य	लागू नहीं	लागू नहीं	लागू नहीं	लागू नहीं
[iii]	सभी सरकारी शोध्य का कुल योग	शून्य	लागू नहीं	लागू नहीं	लागू नहीं	लागू नहीं
[iv]	क्या कोई अन्य दायित्व विवादाधीन है यदि हां तो अंतर्वलित रकम और उस प्राधिकारी जिसके समक्ष यह लंबित है का वर्णन करें।	शून्य	लागू नहीं	लागू नहीं	लागू नहीं	लागू नहीं
		शून्य	लागू नहीं	लागू नहीं	लागू नहीं	लागू नहीं

Signature

9- वृत्ति या उपजीविका के ब्यौरे :

- क- स्वयं - पत्रकारिता, लेखन एवं प्रकाशन, ब्याज व वेतन
 ख- पत्नी - देहान्त के कारण लागू नहीं

10- मेरी शैक्षिक अर्हता नीचे दिये अनुसार है : एम0ए0, हेमवती नन्दन बहुगुणा गढवाल विश्वविद्यालय श्रीनगर गढवाल पी0एच0डी0 (मानद)

(प्रमाणपत्र/डिप्लोमा/डिग्री पाठ्यक्रम के पूर्ण प्रारूप का उल्लेख करते हुए उच्चतम विद्यालय/विश्वविद्यालय शिक्षा के ब्यौरे देते हुए विद्यालय/महाविद्यालय/विश्वविद्यालय का नाम और उस वर्ष जिसमें पाठ्यक्रम पूरा किया गया था, का ब्यौरा दें ।)

भाग - ख

[II] भाग क के (1) से (10) में तक दिये गये ब्यौरों का उद्धरण

1-	अभ्यर्थी का नाम	रमेश पोखरियाल 'निशंक'		
2-	डाक का पूरा पता	37/1, विजय कालोनी, रविन्द्रनाथ टैगोर मार्ग देहरादून ।		
3-	निर्वाचन क्षेत्र की संख्या और नाम तथा राज्य	22-मसूरी, सामान्य उत्तराखण्ड		
4-	उस राजनैतिक दल का नाम जिसने अभ्यर्थी को खड़ा किया है (अन्यथा स्वतंत्र लिखें)	भारतीय जनता पार्टी		
5-	[i] ऐसे लम्बित मामलों की कुल संख्या जिनमें दो वर्ष या अधिक के कारावास से दंडनीय अपराधों के लिए न्यायालय द्वारा आरोप विरचित किये गये हैं ।	लागू नहीं		
	[ii] ऐसे मामलों की कुल संख्या जिनमें न्यायालय (न्यायालयों) ने संज्ञान लिया है (ऊपर मद [i] उल्लिखित मामलों से भिन्न)	01		
6-	ऐसे मामलों की संख्या जिनमें सिद्धदोष ठहराया गया एक वर्ष या उससे अधिक के लिए कारावास से और दंडित किया गया है । (लोक प्रतिनिधित्व अधिनियम, 1951 के धारा 8 की उपधारा (1), उपधारा (2) या उपधारा (3) में निर्दिष्ट अपराधों के सिवाय)	लागू नहीं		
7-	..का स्थायी लेखा सं०	वह वर्ष जिसके लिए अन्तिम आयकर विवरणी फाइल की गयी है ।	कुल दर्शित आय	
	(क) अभ्यर्थी	AWTPP7317G	2012-2013	Rs. 6,18,866.00
	(ख) पत्नी	देहान्त के कारण लागू नहीं	लागू नहीं	लागू नहीं

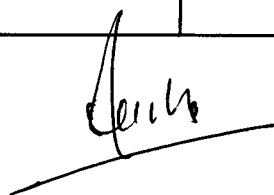

8- आस्तियों और दायित्वों के ब्यौरे (रूपये में)

	विवरण	स्वयं	पति या पत्नी	आश्रित-1	आश्रित-2	आश्रित-3
क-	जंगम आस्तियां (कुल मूल्य) असंचालित (पत्नी के नाम)	रु0 6625974.29 रु0 891300.00	देहान्त के कारण लागू नहीं	लागू नहीं	लागू नहीं	लागू नहीं
ख-	स्थावर आस्तियां					
	[i] स्वाजिर्त स्थावर सम्पत्ति की क्रय कीमत	रु0 3015313.00	लागू नहीं	लागू नहीं	लागू नहीं	लागू नहीं
	[ii] क्रय के पश्चात स्थावर संपत्ति की विकास/सनिर्माण लागत (यदि लागू हो)	रु0 4260000.00	लागू नहीं	लागू नहीं	लागू नहीं	लागू नहीं
	[iii] अनुमानित वर्तमान बाजार कीमत					
	क-स्वर्जित आस्तियां (कुलमूल्य)	रु0 9900000.00	लागू नहीं	लागू नहीं	लागू नहीं	लागू नहीं
	ख-विरासती आस्तियां (कुलमूल्य)	रु0 500000.00	लागू नहीं	लागू नहीं	लागू नहीं	लागू नहीं
9-	दायित्व					
	[i] सरकारी शोध (कुल)	शून्य	लागू नहीं	लागू नहीं	लागू नहीं	लागू नहीं
	[ii] बैंक,वित्तीय संस्थाओं और अन्य से ऋण (कुल)	रु0 35.00 लाख (हाउसिंग लोन) (मूलऋण) कार लोन महिन्द्रा एंड महिन्द्रा रूपये 3.50 लाख(मूलऋण)	लागू नहीं	लागू नहीं	लागू नहीं	लागू नहीं
10-	ऐसे दायित्व जो विवादाधीन हैं					
	[i] सरकारी शोध (कुल)	शून्य	लागू नहीं	लागू नहीं	लागू नहीं	लागू नहीं
	[ii] बैंक,वित्तीय संस्थाओं और अन्य से ऋण अन्य से ऋण (कुल)	शून्य	लागू नहीं	लागू नहीं	लागू नहीं	लागू नहीं
11-	उच्चतम शैक्षिक अर्हता	-एम0ए0, हेमवती नन्दन बहुगुणा गढवाल विश्वविद्यालय श्रीनगर गढवाल -पी0एच0डी0 (मानद)				
	(प्रमाणपत्र/डिप्लोमा/डिग्री पाठ्यक्रम के पूर्ण प्रारूप का उल्लेख करते हुए उच्चतम विद्यालय/विश्वविद्यालय शिक्षा के ब्यौरे देते हुए विद्यालय/महाविद्यालय/विश्वविद्यालय का नाम और उस वर्ष जिसमें पाठ्यक्रम पूरा किया गया था, का ब्यौरा दें।)					

(Handwritten Signature)

सत्यापन

मैं ऊपर उल्लिखित, अभिसाक्षी इसके द्वारा यह सत्यापन और घोषणा करता हूँ कि इस शपथपत्र की विषय-वस्तु मेरी सर्वोत्तम जानकारी और विश्वास के अनुसार सत्य और सही है, और इसका कोई भाग मिथ्या नहीं है तथा इसमें से कोई भी तात्विक तथ्य नहीं छिपाया गया है । मैं यह और घोषणा करता हूँ कि -

क- मेरे विरुद्ध ऊपर भाग-क और ख की मद 5 और 6 में उल्लिखित दोषसिद्धि का मामला या लम्बित मामले से भिन्न कोई दोषसिद्धि का मामला या लम्बित मामला नहीं है ।

ख- मेरे पति या पत्नी या मेरे आश्रितों के पास ऊपर भाग-क की मद 7 और 8 तथा भाग-ख की मद 8, 9 और 10 में उल्लिखित आस्ति या दायित्व से भिन्न कोई आस्ति या दायित्व नहीं है ।

आज तारीख 17-04-2014 को सत्यापित किया गया ।

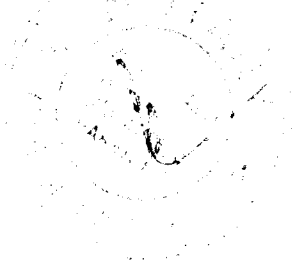

12/11/14
श्री १२११११
श्री १२११११
श्री १२११११
श्री १२११११

अभिसाक्षी

[Handwritten signature]

ATTESTED
VIRENDRA KUMAR
ADVOCATE, NOTARY
Reg. No. 41(05)/05

[Handwritten signature]