

भाग 2

(मान्यताप्राप्त दल द्वारा खड़े न किये गये अभ्यर्थी द्वारा उपयोग किए जाने के लिए)

हम घोषणा करते हैं कि हम लोक सभा के निर्वाचन के लिए 55-असस संसदीय निर्वाचन-क्षेत्र से निम्नलिखित को अभ्यर्थी के रूप में नामनिर्देशित करते हैं। नगर

अभ्यर्थी का नाम राम बहाल वर्मा

पिता/ माता/ पति का नाम राम बहादुर

उसका डाक पता 832 हाउसिंग कॉलोनी, पो०- प्रधान डाकघर, जिला- गोंडा (उ०प्र०)

उसका नाम 59-गोंडा (296-गोंडा) संसदीय निर्वाचन-क्षेत्र* (में समाविष्ट विधान सभा निर्वाचन-क्षेत्र) की निर्वाचक नामावली के भाग संख्यांक 126 में क्रम संख्यांक 653 पर प्रविष्ट है।

हम घोषणा करते हैं कि हम उपरोक्त संसदीय निर्वाचन-क्षेत्र के निर्वाचक हैं और हमारे नाम उस संसदीय निर्वाचन-क्षेत्र के लिए निर्वाचक नामावली में जैसे कि नीचे उपदर्शित है, दर्ज हैं और हम इस नामनिर्देशन के नीचे प्रतीक स्वरूप अपने हस्ताक्षर करते हैं।

प्रस्थापकों की विशिष्टियाँ और उनके हस्ताक्षर

प्रस्थापक का निर्वाचक नामावली संख्यांक

क्रम सं०	विधान सभा निर्वाचन घटक का नाम	निर्वाचक नामावली का भाग संख्यांक	उस भाग में क्रम सं०	पूरा नाम	हस्ताक्षर	तारीख
1	2	3	4	5	6	7
1	278-टाण्डा	136	931 ✓	राम पाल	रामपाल	19-04-04
2	278-टाण्डा	136	934 ✓	अग्रसेन	अग्रसेन	19-4-04
3	278-टाण्डा	136	935 ✓	राजवन्त	Rajwant	19-4-04
4	278-टाण्डा	136	1060 ✓	सत्य प्रकाश	सत्यप्रकाश	19-4-04
5	278-टाण्डा	136	1159 ✓	ओम प्रकाश	ओमप्रकाश	19-4-04
6	278-टाण्डा	136	1161 ✓	जय प्रकाश	जयप्रकाश	19-4-04
7	278-टाण्डा	136	1163 ✓	रसीलाल	रसीलाल	19-4-04
8	278-टाण्डा	136	1396 ✓	केशरी नन्दन	केशरीनन्दन	19-4-04
9	278-टाण्डा	19	1300 ✓	धनश्याम	धनश्याम	19-4-04
10	277-कैट्टी	27	490 ✓	राम सुफल	रामसुफल	19-4-04

कृपया ध्यान दें: प्रस्थापक के रूप में निर्वाचन-क्षेत्र के दस निर्वाचक होने चाहिए।

भाग 3

मैं भाग 1/ भाग 2 (जो लागू न हो उसे काट दें) में उल्लिखित अभ्यर्थी इस नाम निर्देशन के लिए अपनी अनुमति देता हूँ और घोषणा करता हूँ कि—

(क) मैंने61..... वर्ष की आयु पूरी कर ली है
[नीचे ख (i) या ख (ii) जो लागू न हो उसे काट दें]

(ख) (i) मुझे इस निर्वाचन मेंX..... दल द्वारा खड़ा किया गया है, जो इस राज्य में मान्यता प्राप्त राष्ट्रीय दल/राज्य दल है और उपरोक्त दल के लिए आरक्षित प्रतीक मुझे, आवंटित किया जाए।

या

(ख) (ii) मुझे इस निर्वाचन में समर्थक परिवर्तन पार्टी दल द्वारा खड़ा किया गया है, रजिस्ट्रीकृत अमान्यताप्राप्त राजनैतिक दल है। मैं यह निर्वाचन स्वतंत्र अभ्यर्थी के रूप में लड़ रहा हूँ (जो लागू न हो उसे काट दें) और मैंने जो प्रतीक चुने हैं वे अधिमान क्रम में (i) बेल्ला (ii) बल्लेवाज (iii) हाकी हैं)

(ग) मेरा नाम और मेरे पिता/माता/पति का नाम ऊपरहिन्दी.....
(भाषा का नाम) में सही रूप से लिखा गया है।

(घ) अपनी सर्वोत्तम जानकारी और विश्वास के अनुसार मैं लोक सभा का स्थान भरने के लिए चुने जाने के लिए अर्हित हूँ और निरर्हित भी नहीं हूँ।



उत्तर प्रदेश UTTAR PRADESH

पृष्ठ - २६

21AC 971822

Notary Stamp Affixed Rs. 10

समक्ष

रिटिंग ऑफिसर, अम्बेडकर नगर

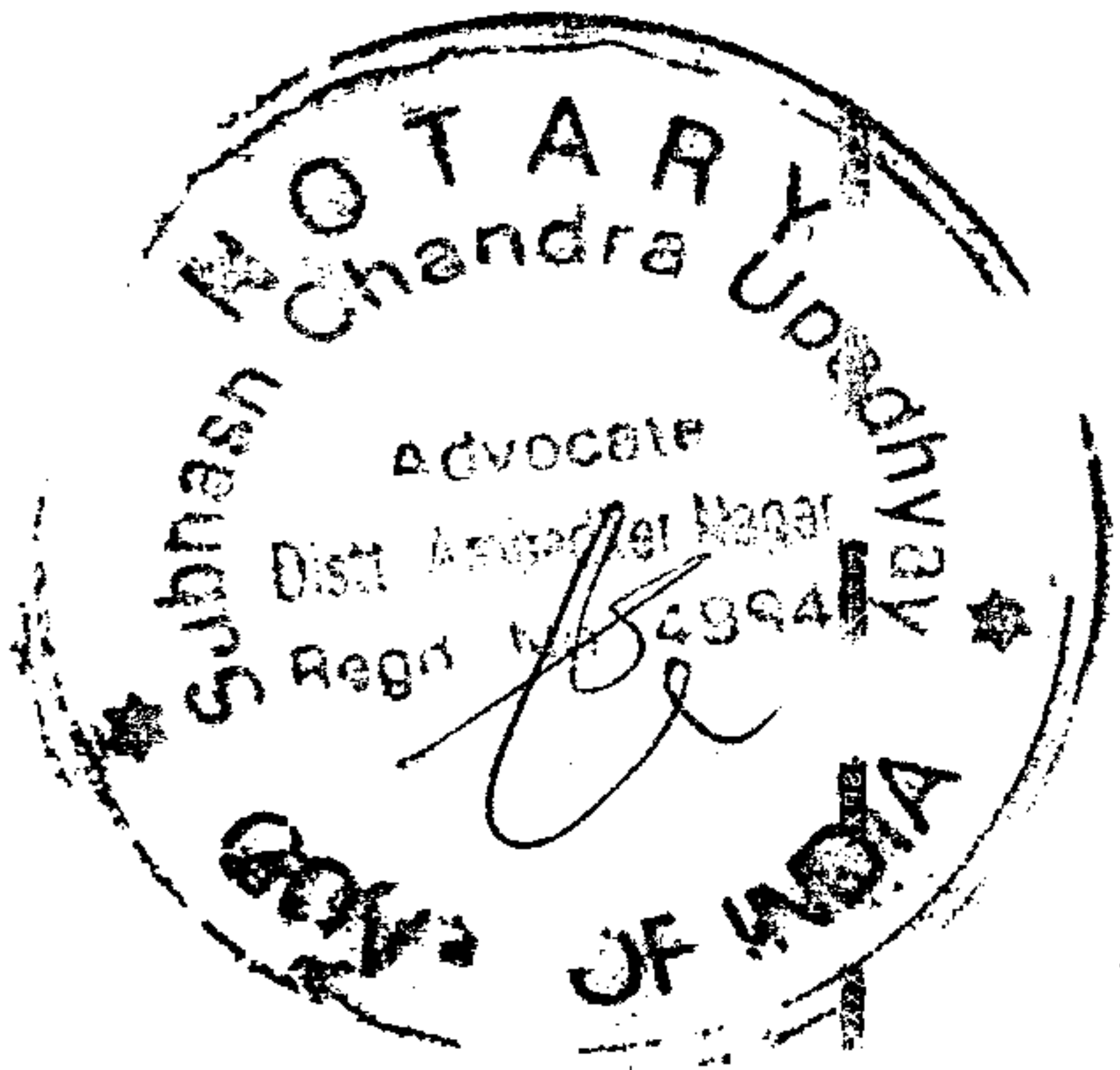

21/10/1974

“प्ररूप-26

(नियम 4क देखिए)

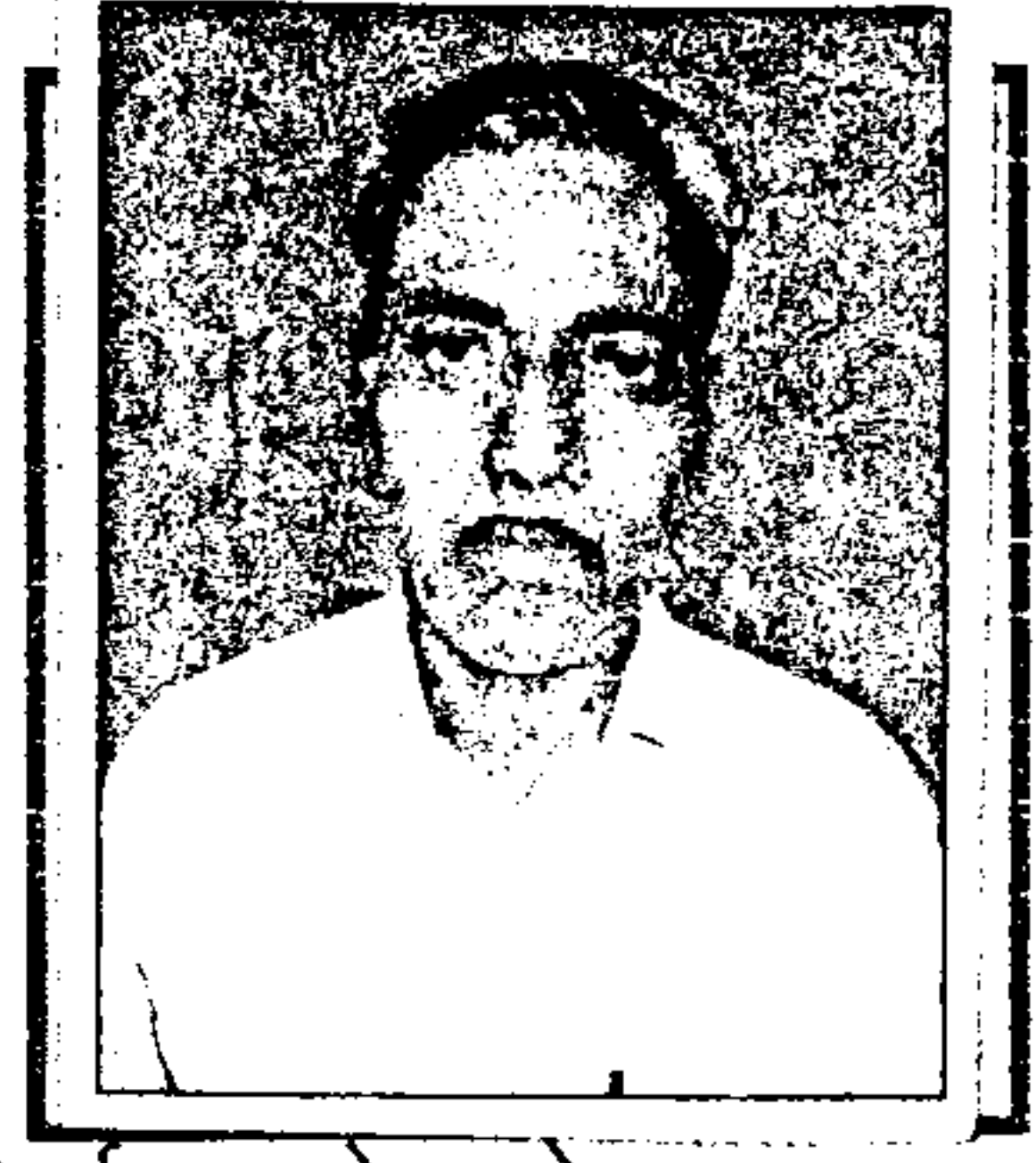

SS - अम्बेडकर नगर

निर्वाचन क्षेत्र से

(निर्वाचन क्षेत्र का नाम)

लोक सभा

(सदन का नाम) के लिए

निर्वाचन के लिए रिटर्निंग आफिसर के समक्ष अभ्यर्थी द्वारा प्रस्तुत किया जाने वाला शपथ-पत्र

भाग-क

मैं राम बहाल वर्मा **पुत्र/पुत्री/मर्नराम बहादुर आयु 61 वर्ष, जो 832 हाउसिंग कॉलोनी, पोस्ट - प्रधान डाकघर, जिला-गोवा (उ.प्र.) (डाक का पूरा पता लिखें) का/की निवासी हूँ और उपरोक्त निर्वाचन से अभ्यर्थी हूँ सत्यनिष्ठा से प्रतिज्ञा करता हूँ/करती हूँ शपथ पर निम्नलिखित कथन करता हूँ/करती हूँ:-

(1) मैं सम्यक परिवर्तन पार्टी (**राजनैतिक दल का नाम) द्वारा खड़ा किया गया अभ्यर्थी **एक स्वतंत्र अभ्यर्थी के रूप में लड़ रहा हूँ।

(** जो लागू न हो उसे काट दें)

(2) मेरा नाम 296-गोवा (उ.प्र.) (निर्वाचन क्षेत्र और राज्य का नाम) में भाग संख्या 126 के क्रम सं 653

पर प्रविष्टि है।

(3) मेरा संपर्क टेलिफोन नं. 9919309333 है/हैं और मेरा ई-मेल आईडी (यदि कोई हो तो) rbverma.dr@gmail.com

है।

(4) रथाई लेखा/संख्यांक (पैन) के ब्यौरे और आय-कर विवरणी फाइल करने की प्रास्थिति

क्रम सं०	नाम	पैन	वित्तीय वर्ष जिसके लिए अन्तिम आयकर विवरणी फाइल की गई है	आयकर विवरणी में उपदर्शित कुल आय (रूपये में)
1	स्वयं	ADJPV0531F	2012-2013	6,83,402/-
2	पति या पुत्री	नहीं	लागू नहीं होता	लागू नहीं होता
3	आश्रित-1	लागू नहीं	लागू नहीं	लागू नहीं
4	आश्रित-2	लागू नहीं	लागू नहीं	लागू नहीं
5	आश्रित-3	लागू नहीं	लागू नहीं	लागू नहीं

2018

(5) मैं ऐसे किसी लंबित मामले में दो वर्ष या अधिक के कारावास से दंडनीय किसी अपराध (अपराधों) का/की अभियुक्त नहीं हूँ जिसमें सक्षम अधिकारिता वाले न्यायालय द्वारा आरोप विरचित किया गया है/किए गये हैं।

यदि अभिसाक्षी ऐसे किसी अपराध (अपराधों) का/की अभियुक्त है तो वह निम्नलिखित जानकारी प्रस्तुत करेगा/करेगी :-

(i) निम्नलिखित मामला (मामले) मेरे विरुद्ध लंबित हैं जिसमें दो वर्ष या अधिक के कारावास से दंडनीय किसी अपराध के लिए न्यायालय द्वारा आरोप विरचित किया गया है/किए गये हैं।

(क)	मामला/प्रथम सूचना रिपोर्ट संख्या/संख्याओं सहित संबंधित पुलिस थाना/जिला/राज्य के पूर्ण ब्यौरे	भागू नहीं ✓
(ख)	संबंधित अधिनियम (अधिनियमों) की धारा (धाराएं) और अपराध (अपराधों) का संक्षिप्त विवरण जिसके (जिनके) लिए आरोपित किया गया है।	भागू नहीं
(ग)	न्यायालय का नाम मामला संख्या और संज्ञान लेने के आदेश की तारीख	भागू नहीं
(घ)	न्यायालय जिसके (जिनके) द्वारा आरोप (आरोपों) की विरचना की गई	भागू नहीं
(ङ)	तारीख (तारीखें) जिनको आरोप विरचित किये गये हैं	भागू नहीं
(च)	क्या सभी या कोई कार्यवाही किसी सक्षम अधिकारिता वाले न्यायालय द्वारा रोकी गई है/हैं	भागू नहीं

(ii) निम्नलिखित मामला (मामले) मेरे विरुद्ध लंबित है / हैं जिनमें न्यायालय द्वारा संज्ञान लिया गया है [पूर्वोक्त मद (i) में वर्णित मामलों से भिन्न] :-

(क)	न्यायालय का नाम मामला संख्या और संज्ञान लेने के आदेश की तारीख	भागू नहीं ✓
(ख)	उन मामलों के ब्यौरे जहां न्यायालय ने संज्ञान लिया है अधिनियम (अधिनियमों) की धारा (धाराएं) और अपराध (अपराधों) का संक्षिप्त विवरण जिसके (जिनके) लिए संज्ञान लिया गया है।	भागू नहीं
(ग)	पूर्वोक्त आदेश (आदेशों) के विरुद्ध पुनरीक्षण के लिए फाइल की गयी अपील (अपीलों) आवेदन (आवेदनों) (यदि कोई हो) के ब्यौरे	भागू नहीं

(6) मुझे किसी अपराध (अपराधों) (लोक प्रतिनिधित्व अधिनियम, 1951 (1951 का 43) की धारा 8 की उपधारा (1) या उपधारा (2) में निर्दिष्ट या उपधारा (3) के अन्तर्गत आने वाले किसी अपराध (अपराधों) से भिन्न, के लिए सिद्धदोष ठहराया गया है/नहीं ठहराया गया है और एक वर्ष या अधिक के लिए कारावास या दंडादेश दिया गया है/नहीं दिया गया है :

यदि अभिसाक्षी उपर्युक्त रूप में सिद्धदोष ठहराया गया और दंडादिष्ट किया गया है तो वह निम्नलिखित जानकारी प्रस्तुत करेगा।

Shaw

निम्नलिखित मामलों में मुझे सिद्धदोष ठहराया गया है और न्यायालय द्वारा कारावास या दंडादेश दिया गया है।

(क)	उन मामलों के ब्यौरे अधिनियम (अधिनियमों) की उन धारा (धाराएं) और अपराध (अपराधों) का संक्षिप्त विवरण जिसके (जिनके) लिए सिद्धदोष ठहराया गया है।	लागू नहीं
(ख)	न्यायालय (न्यायालयों) का नाम, मामला संख्या और आदेश (आदेशों) की तारीख (तारीखें)	लागू नहीं
(ग)	अधिरोपित दंड	लागू नहीं
(घ)	क्या सिद्धदोष ठहराने के आदेश के विरुद्ध कोई अपील फाइल की गई थी/है। यदि हाँ तो अपील के ब्यौरे और वर्तमान प्रास्थिति	लागू नहीं

(7) मैं मेरे पति या पत्नी और सभी आश्रितों की आस्तियों (जंगम और स्थावर आदि) के ब्यौरे नीचे देता हूँ:-

अ. जंगम आस्तियों के ब्यौरे :

टिप्पणी 1 - संयुक्त स्वामित्व की सीमा को उपदर्शित करते हुये संयुक्त नाम में आस्तियों का भी विवरण दिया जाना है।

टिप्पणी 2 - जमा/विनिधान की दशा में क्रम सं., रकम, जमा की तारीख, स्कीम, बैंक/संस्था का नाम और शाखा सहित ब्यौरे दिये जाने हैं।

टिप्पणी 3 - सूचीबद्ध कंपनियों के संबंध में बंधपत्रों/शेयर डिबेंचरों का मूल्य स्टॉक एक्सचेंजों में चालू बाजार मूल्य के अनुसार और गैर सूचीबद्ध कंपनियों की दशा में लेखाबहियों के अनुसार दिया जाना चाहिये।

टिप्पणी 4 - यहां आश्रित का वही अर्थ है जो उसका लोकप्रतिनिधित्व अधिनियम की धारा 75क के अधीन स्पष्टीकरण (5) में है।

टिप्पणी 5 - रकम सहित ब्यौरे प्रत्येक विनिधान के संबंध में पृथकतया दिये जाने हैं।

क्रम सं.	विवरण	स्वयं	पति या पत्नी	आश्रित-1	आश्रित-2	आश्रित-3
(i)	हाथ में नकदी	60,000/-	10,000/-	लागू नहीं	लागू नहीं	लागू नहीं
(ii)	बैंक खातों में जमा के ब्यौरे (नियत जमा आवधिक जमा और अन्य सभी प्रकार के जमा जिसमें बचत खाते भी हैं), वित्तीय संस्थाओं, गैर बैंककारी वित्तीय कंपनियों और सहकारी सोसाइटियों के पास जमा और ऐसे प्रत्येक जमा में रकम	782,811/-	लागू नहीं	लागू नहीं	लागू नहीं	लागू नहीं
(iii)	कंपनियों/पारस्परिक निधियों और अन्य में बंधपत्रों, डिबेंचरों/शेयरों तथा यूनिटों में विनिधान के ब्यौरे और रकम	1,44,000/- केनकित्त रिसोर्ट & मौतल पाप लि. बरली	लागू नहीं	लागू नहीं	लागू नहीं	लागू नहीं

Signature

(iv)	राष्ट्रीय बचत योजना, डाक बचत, बीमा पालिसियों में विनिधान के ब्यौरे और डाकघर या बीमा कंपनी में किन्ही वित्तीय लिखितों में विनिधान और रकम	10,000/- N.S.C. 9,51,000/- L.I.C.	51,000 - L.I.C.	लागू नहीं	लागू नहीं	लागू नहीं
(v)	किसी व्यक्ति या निकाय जिसमें फर्म, कंपनी, न्यास आदि को दिए गये वैयक्तिक ऋण / अग्रिम और ऋणियों से अन्य प्राप्य तथा रकम	नहीं	नहीं	लागू नहीं	लागू नहीं	लागू नहीं
(vi)	मोटरयान / वायुयान / याट / पोत (मेक, रजिस्ट्रीकरण संख्या आदि क्रय करने का वर्ष और रकम)	नहीं	नहीं	लागू नहीं	लागू नहीं	लागू नहीं
(vii)	जेवरात, बुलियन और मूल्यवान वस्तु (वस्तुएं) (भार और मूल्य के ब्यौरे)	10 ग्राम सोना 30,000/-	150 ग्राम स्वर्ण आभूषण 1 Kg. चांदी आभूषण 5 लाख	लागू नहीं	लागू नहीं	लागू नहीं
(viii)	कोई अन्य अस्तियां जैसे कि दावों / हित का मूल्य	नहीं	नहीं	लागू नहीं	लागू नहीं	लागू नहीं
(ix)	समग्र कुल मूल्य	19,98,811/-	5,61,000/-	लागू नहीं	लागू नहीं	लागू नहीं

ख. स्थावर अस्तियों के ब्यौरे

(3-नीस लाख सतहत्तर हजार आठ सौ अग्राह)

टिप्पणी 1 - संयुक्त स्वामित्व की सीमा को उपदर्शित करते हुये संयुक्त नाम में अस्तियों का भी विवरण दिया जाना है।

टिप्पणी 2 - प्रत्येक भूमि या भवन या अपार्टमेंट का इस प्रारूप में पृथकतया वर्णन किया जाना चाहिये।

क्रम सं०	विवरण	स्वयं	पति या पत्नी	आश्रित - 1	आश्रित - 2	आश्रित - 3
(i)	कृषि भूमि की अवस्थिति (अवस्थितियों) सर्वेक्षण संख्याएं (संख्याएं)	17,937	लागू नहीं	लागू नहीं	लागू नहीं	लागू नहीं
	क्षेत्र (एकड़ में कुल माप)	1.5 एकड़	लागू नहीं	लागू नहीं	लागू नहीं	लागू नहीं
	क्या विरासत में आई सम्पत्ति है (हां या नहीं)	हां	लागू नहीं	लागू नहीं	लागू नहीं	लागू नहीं
	स्वार्जित सम्पत्ति की दशा में क्रय की तारीख	नहीं	लागू नहीं	लागू नहीं	लागू नहीं	लागू नहीं
	क्रय के समय भूमि की लागत (क्रय की दशा में)	लागू नहीं	लागू नहीं	लागू नहीं	लागू नहीं	लागू नहीं
	विकास संनिर्माण आदि के माध्यम से भूमि पर	लागू नहीं	लागू नहीं	लागू नहीं	लागू नहीं	लागू नहीं

कोई विनिधान

(Handwritten Signature)

(ii)	गैर कृषि भूमि की अवस्थिति (अवस्थितियां) सर्वेक्षण संख्यांक (संख्याएं)	HPO- 134-138 Plot No 35	① रघुकुल, नं. 81 ② देवकाली, नं. 77	लागू नहीं	लागू नहीं	लागू नहीं
	क्षेत्र (वर्गफुट में कुल माप)	1800 वर्गफुट	2650 वर्गफुट 2720 "	लागू नहीं	लागू नहीं	लागू नहीं
	क्या विरासत में आई सम्पत्ति है (हां या नहीं)	नहीं	नहीं	लागू नहीं	लागू नहीं	लागू नहीं
	स्वार्जित सम्पत्ति की दशा में क्रय की तारीख	20-10-011	03-09-09 23-03-08	लागू नहीं	लागू नहीं	लागू नहीं
	क्रय के समय भूमि की लागत (क्रय की दशा में)	9 लाख	6 लाख + 7 लाख = 13 लाख	लागू नहीं	लागू नहीं	लागू नहीं
	विकास संनिर्माण आदि के माध्यम से भूमि पर कोई विनिधान	नहीं	नहीं	लागू नहीं	लागू नहीं	लागू नहीं
	अनुमानित चालू बाजार मूल्य	30 लाख	30 लाख	लागू नहीं	लागू नहीं	लागू नहीं
(iii)	वाणिज्यक भवन (अपार्टमेंट सहित) अवस्थिति (अवस्थितियां) सर्वेक्षण संख्यांक (संख्याएं)	लागू नहीं	लागू नहीं	लागू नहीं	लागू नहीं	लागू नहीं
	क्षेत्र (वर्गफुट में कुल माप)	लागू नहीं	लागू नहीं	लागू नहीं	लागू नहीं	लागू नहीं
	निर्मित क्षेत्र (वर्गफुट में कुल माप)	लागू नहीं	लागू नहीं	लागू नहीं	लागू नहीं	लागू नहीं
	क्या विरासत में आई सम्पत्ति है (हां या नहीं)	लागू नहीं	लागू नहीं	लागू नहीं	लागू नहीं	लागू नहीं
	स्वार्जित सम्पत्ति की दशा में क्रय की तारीख	लागू नहीं	लागू नहीं	लागू नहीं	लागू नहीं	लागू नहीं
	क्रय के समय भूमि की लागत (क्रय की दशा में)	लागू नहीं	लागू नहीं	लागू नहीं	लागू नहीं	लागू नहीं
	विकास संनिर्माण आदि के माध्यम से सम्पत्ति पर कोई विनिधान	लागू नहीं	लागू नहीं	लागू नहीं	लागू नहीं	लागू नहीं
	अनुमानित चालू बाजार मूल्य	लागू नहीं	लागू नहीं	लागू नहीं	लागू नहीं	लागू नहीं
(iv)	आवासीय भवन (अपार्टमेंट सहित) अवस्थिति (अवस्थितियां) सर्वेक्षण संख्यांक (संख्याएं)	832/62301)	नहीं	लागू नहीं	लागू नहीं	लागू नहीं
	क्षेत्र (वर्गफुट में कुल माप)	2700 वर्गफुट	लागू नहीं	लागू नहीं	लागू नहीं	लागू नहीं
	निर्मित क्षेत्र (वर्गफुट में कुल माप)	2000 वर्गफुट	लागू नहीं	लागू नहीं	लागू नहीं	लागू नहीं
	क्या विरासत में आई सम्पत्ति है (हां या नहीं)	नहीं	लागू नहीं	लागू नहीं	लागू नहीं	लागू नहीं
	स्वार्जित सम्पत्ति की दशा में क्रय की तारीख	28-01-2011	लागू नहीं	लागू नहीं	लागू नहीं	लागू नहीं

2/10/2011

	क्रय के समय भूमि की लागत (क्रय की दशा में)	17 लाख	लागू नहीं	लागू नहीं	लागू नहीं	लागू नहीं
	विकास संनिर्माण आदि के माध्यम से भूमि पर कोई विनिधान	नहीं	लागू नहीं	लागू नहीं	लागू नहीं	लागू नहीं
	अनुमानित चालू बाजार मूल्य	51 लाख	लागू नहीं	लागू नहीं	लागू नहीं	लागू नहीं
(vi)	अन्य (जैसे कि सम्पत्ति में हित)	नहीं	लागू नहीं	लागू नहीं	लागू नहीं	लागू नहीं
(vii)	पूर्वोक्त (i) से (v) का कुल चालू बाजार मूल्य	1,01,00,000	30,00,000/-	लागू नहीं	लागू नहीं	लागू नहीं

(8) मैं लोक वित्तीय संस्थाओं और सरकार के प्रति दायित्वों को शोध्यों के ब्यौरे नीचे देता हूँ:-

टिप्पणी : कृपया बैंक संस्था, निकाय या व्यक्ति के नाम और उनमें प्रत्येक के समक्ष रकम के ब्यौरों का पृथक विवरण दें)

क्रम सं०	विवरण	स्वयं	पति या पत्नी	आश्रित-1	आश्रित-2	आश्रित-3
(i)	बैंक/वित्तीय संस्था (संस्थाओं) को ऋण या शोध्य बैंक या वित्तीय संस्था का नाम बकाया रकम, ऋण की प्रकृति	नहीं	नहीं	लागू नहीं	लागू नहीं	लागू नहीं
	पूर्वोक्त बर्णित से भिन्न (किन्हीं अन्य व्यष्टिको, निकाय को ऋण या शोध्य नोन बकाया रकम, ऋण की प्रकृति)	नहीं	नहीं	लागू नहीं	लागू नहीं	लागू नहीं
	कोई अन्य दायित्व	नहीं	नहीं	लागू नहीं	लागू नहीं	लागू नहीं
	दायित्वों का कुल योग	लागू नहीं	लागू नहीं	लागू नहीं	लागू नहीं	लागू नहीं
	सरकारी आवास से बरतने वाले विभागों को शोध्य	नहीं	नहीं	लागू नहीं	लागू नहीं	लागू नहीं
	जल आपूर्ति से बरतने वाले विभागों को शोध्य	नहीं	नहीं	लागू नहीं	लागू नहीं	लागू नहीं
	विद्युत आपूर्ति से बरतने वाले विभागों को शोध्य	नहीं	नहीं	लागू नहीं	लागू नहीं	लागू नहीं
	टेलीफोन/मोबाइल आपूर्ति से बरतने वाले विभागों को शोध्य	नहीं	नहीं	लागू नहीं	लागू नहीं	लागू नहीं
	सरकारी परिवहन (वायुयान और हेलीकाप्टर) से बरतने वाले विभागों को शोध्य	नहीं	नहीं	लागू नहीं	लागू नहीं	लागू नहीं
	आयकर शोध्य	नहीं	लागू नहीं	लागू नहीं	लागू नहीं	लागू नहीं
	धनकर शोध्य	नहीं	लागू नहीं	लागू नहीं	लागू नहीं	लागू नहीं
	सेवाकर शोध्य	नहीं	लागू नहीं	लागू नहीं	लागू नहीं	लागू नहीं

(Signature)

	नगरपालिका/सम्पत्तिकर शोध	नहीं	नहीं	लागू नहीं	लागू नहीं	लागू नहीं
	विक्रयकर शोध	नहीं	नहीं	लागू नहीं	लागू नहीं	लागू नहीं
	अन्य कोई शोध	नहीं	नहीं	लागू नहीं	लागू नहीं	लागू नहीं
(iii)	सभी सरकारी शोधों का कुल योग	लागू नहीं	लागू नहीं	लागू नहीं	लागू नहीं	लागू नहीं
(vi)	क्या कोई अन्य दायित्व विवादाधीन है, यदि हां	नहीं	नहीं	लागू नहीं	लागू नहीं	लागू नहीं
	तो अंतर्वलित रकम और उस प्राधिकारी जिसके समक्ष यह लम्बित है का वर्णन करें।	लागू नहीं	लागू नहीं	लागू नहीं	लागू नहीं	लागू नहीं

(9) वृत्ति उपजीविका के ब्योरे:

(क) स्वयं..... पेंशन

(ख) पति या पत्नी बूढ़ा

(10) मेरी शैक्षिक अर्हता नीचे दिये अनुसार है-

रूनातक - त्रिलोक नाथ महा विद्यालय राडा (विश्वविद्यालय गोरखपुर) 1974

(प्रमाण-पत्र/डिप्लोमा/डिग्री पाठ्यक्रम के पूर्ण प्ररूप का उल्लेख करते हुए उच्चतम विद्यालय/विश्वविद्यालय शिक्षा के ब्योरे देते हुए विद्यालय/महाविद्यालय/विश्वविद्यालय का नाम और उस वर्ष जिसमें पाठ्यक्रम पूरा किया गया हो, का ब्योरा दें)

भाग-ख

(1) भाग-क (1) से (10) तक दिये गये ब्योरों का उद्धरण

1	अभ्यर्थी का पूरा नाम	श्री/श्रीमती/कृष्ण राम बहाल वर्मा
2	डाक का पता	832, हाउसिंग कॉलोनी, पो०- प्रधान डाकघर जोषा (3090)
3	निर्वाचन क्षेत्र की संख्या और नाम तथा राज्य	296-जोषा, उ० प्र०
4	उस/राज्य के मत का नाम जिसमें अभ्यर्थी को खड़ा किया है (अन्यथा 'स्वतन्त्र' लिखें)	सम्यक् परिवर्तन पार्टी
5	(i) ऐसे लम्बित मामलों की कुल संख्या जिनमें दो वर्ष या अधिक के कारावास से दण्डनीय अपराधों के लिए न्यायालय द्वारा आरोप विरचित किये गये हैं।	लागू नहीं
	(ii) ऐसे मामलों की कुल संख्या जिनमें न्यायालय (न्यायालयों) ने संज्ञान लिया है ऊपर मद (i) उल्लिखित मामलों से भिन्न	लागू नहीं

Signature

6	ऐसे मामलों की संख्या जिनमें दोषसिद्ध ठहराया गया एक वर्ष या उससे अधिक के लिए कारावास से और दंडित किया गया है। (लोक प्रतिनिधित्व अधिनियम 1951 की धारा 8 की उपधारा (1) उपधारा (2) उपधारा (3) में निर्दिष्ट अपराधों के सिवाए)		लागू नहीं			
7		का स्थायी लेखा सं०	वह वर्ष जिसके लिए अन्तिम आयकर विवरणी फाइल की गयी है	कुल दर्शित आय		
	(क) अभ्यर्थी	ADJPV0531F	2012-2013	6,83,402/-		
	(ख) पति या पत्नी	नहीं	लागू नहीं	लागू नहीं		
	(ग) आश्रित	लागू नहीं	लागू नहीं	लागू नहीं		

8 आस्तियों और दायित्वों के ब्यौरे (रूपये में)

क्रम सं०	विवरण	स्वयं	पति या पत्नी	आश्रित-1	आश्रित-2	आश्रित-3
क	जंगम आस्तियां (कुल मूल्य)	19,77,811/-	5,61,000/-	लागू नहीं	लागू नहीं	लागू नहीं
ख	स्थावर आस्तियां					
(i)	स्वार्जित स्थावर सम्पत्ति की क्रय कीमत	26 लाख	13 लाख	लागू नहीं	लागू नहीं	लागू नहीं
(ii)	क्रय के पश्चात स्थावर सम्पत्ति की विकास/संनिर्माण लागत (यदि लागू हो)	20 लाख	2 लाख	लागू नहीं	लागू नहीं	लागू नहीं
	की	नहीं	नहीं	लागू नहीं	लागू नहीं	लागू नहीं
(iii)	अनुमानित वर्तमान बाजार कीमत	51 लाख	30 लाख	लागू नहीं	लागू नहीं	लागू नहीं
	(क) स्वार्जित आस्तियां (कुल मूल्य)	26 लाख	13 लाख	लागू नहीं	लागू नहीं	लागू नहीं
	(ख) विरासती आस्तियां (कुल मूल्य)	20 लाख	शून्य			

9 दायित्व

(i)	सरकारी शोध (कुल)	नहीं	नहीं	लागू नहीं	लागू नहीं	लागू नहीं
(ii)	बैंक, वित्तीय संस्थाओं और अन्य से ऋण (कुल)	नहीं	नहीं	लागू नहीं	लागू नहीं	लागू नहीं

10 ऐसे दायित्व जो विवादाधीन हैं-

(i)	सरकारी शोध (कुल)	नहीं	नहीं	लागू नहीं	लागू नहीं	लागू नहीं
-----	------------------	------	------	-----------	-----------	-----------

Signature

(ii)	बैंक, वित्तीय संस्थाओं और अन्य से ऋण (कुल)	नहीं	नहीं	लागू नहीं	लागू नहीं	लागू नहीं
------	--	------	------	-----------	-----------	-----------

11 उच्चतम शैक्षिक अर्हता रत्नात्मक (त्रिलोकनाथ महाविद्यालय राठवा (विश्वविद्यालय जोखी) 1971
(प्रमाण-पत्र/डिप्लोमा/डिग्री पाठ्यक्रम के पूर्ण प्ररूप का उल्लेख करते हुए उच्चतम विद्यालय/विश्वविद्यालय शिक्षा, विद्यालय/महाविद्यालय/विश्वविद्यालय का नाम और वर्ष जिसमें पाठ्यक्रम पूरा किया गया था, का ब्यौरे दें।)

सत्यापन

मैं ऊपर उल्लिखित, अभिसाक्षी इसके द्वारा यह सत्यापन और घोषणा करता हूँ कि इस शपथ-पत्र की विषय-वस्तु मेरी सर्वोत्तम जानकारी और विश्वास के अनुसार सत्य और सही है, और इसका कोई भाग मिथ्या नहीं है तथा इसमें से कोई भी तात्त्विक तथ्य नहीं छिपाया गया है। मैं और यह घोषणा करता हूँ कि:-

(क) मेरे विरुद्ध ऊपर भाग क और ख की मद 5 और 6 में उल्लिखित दोषसिद्धि का मामला या लंबित मामले से भिन्न कोई दोषसिद्धि का मामला या लंबित मामला नहीं है।

(ख) मेरे पति या पत्नी या मेरे आश्रितों के पास ऊपर के भाग क की मद 7 और 8 तथा भाग ख की मद 8,9 और 10 में उल्लिखित आस्ति या दायित्व से भिन्न कोई आस्ति या दायित्व नहीं है।

आज की तारीख 19-04-2014 को सत्यापित किया गया

[Signature]
अभिसाक्षी

टिप्पणी 1- शपथपत्र नामांकन फाइल करने के अन्तिम दिनांक को 3.00 बजे अपरान्ह तक फाइल किया जाना चाहिए।

टिप्पणी 2- शपथपत्र पूरे किसी शपथ कमिश्नर या प्रथम वर्ग मजिस्ट्रेट के समक्ष या किसी नोटरी पब्लिक के समक्ष शपथ ली जानी चाहिए।

टिप्पणी 3- सभी स्तम्भों को भरा जाना चाहिए और कोई स्तम्भ खाली न छोड़ें, यदि किसी मद के सम्बन्ध में देने के लिए कोई जानकारी नहीं है तो यथास्थिति "शून्य" या "लागू नहीं होता" उल्लिखित किया जाना चाहिए।

टिप्पणी 4- शपथ-पत्र टंकित या सुपाठ्य रूप से साफ-साफ लिखित होना चाहिए।

[Signature]

मैं श्री राम बहाल वर्मा के हस्ताक्षर की पहचान करता हूँ इन्होंने मेरे समक्ष अपना हस्ताक्षर बनाया

[Signature]
Adm
19.4.14

sg./L.L. of Sri Ram Bahal Verma
Identified by Sri J.K. Verma Adm
is/are here by Attested

Notary Ambedkar

[Signature]
19.4.14